



## 2020年度後期プレールーム参加者募集のご案内



親子一緒に、幼稚園でお友だちと遊びましょう!

**期間** 2020年11月～2021年3月 各クラス計11回を予定しております。

**時間** AM9:40～11:00

**対象者** 2018年(H30)4月2日～2019年(H31)4月1日生まれのお子様

**火曜日クラス** 15名 (11月10日開始)・**木曜日クラス** 15名 (11月12日開始)

**内容** ☆自由にいろいろなおもちゃで遊ぶ

☆その日のテーマ(制作・リトミック・体操・鴨川散策など)に親子で参加する

☆おやつタイム ☆絵本や手遊びに親しむ

**参加費** ￥6,000(含保険料6ヶ月分) 参加申込の際、納入してください。

おつりのないようお願い致します。(納入後は返金できません)

**申込受付日時** 2020年10月14日(水)9:30～10:00

以降は、土・日・祝日以外の9:30～15:00

行事で留守になることもあります。先着順にて受付いたします。

定員に達した場合はキャンセル待ちになります。

空きができた場合のみ、ご連絡致します。

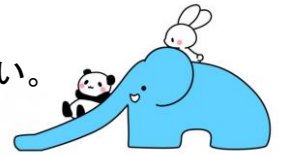

----- キリトリ線 -----

### 2020年度後期プレールーム参加申込書



ふりがな お子様の名前	平成 年西暦 年 月 日生 (男・女)			
保護者氏名				
住所 〒				
電話番号	携帯番号(母親)			
ご希望のクラスに○をつけてください	火曜日クラス・木曜日クラス・どちらでもよい			
どちらかに○をつけてください	新規 ・ 継続			
キャンセル待ち No.	希望する ・ 希望しない			